

## APPRÉCIATION GÉNÉRALE

- POINTS REMARQUABLES → protection des haies d'arbres classées.  
→ Le centre village complètement piéton.  
→ Conservation du jardin à la française à l'arrière de la Mairie, site Historique - Avec son gloriette qui cache la cheminée.  
→ Les 2 vergers communaux pédagogiques.  
→ Aménagement de la zone humide

- POINTS À AMÉLIORER → Intégrer du fleurissement dans les aménagements.  
→ Mettre en place une signalétique sur l'ensemble de la commune (zone humide, vieille porte, variétés verger).  
→ Essayer de ne pas déplacer la zone humide et de l'intégrer au nouveau projet.

## AVIS DU JURY

Belle commune entretenue avec de beaux projets pour l'avenir.



Nombre d'habitants : entre 1 000 et 2 000

Classement actuel : **0 fleur** 1 fleur 2 fleurs 3 fleurs 4 fleurs

Représentants de la commune :

Maire : BLANC Pierre - 04 50 01 22 46

Responsable concours : AMBROSIONI-RABASSO Catherine - 06 68 77 32 07

Responsable(s) SEV : TILLIE Michel - 04 50 01 22 46

Membres du jury : Mme THABUIS Carole  
M. GLADIEUX Christophe  
M. LE BARON Jean Jacques (Savoie)

Date et heure de la visite : le 12/07/16 à 11h

haute  
savoie  
le Département

PAYSAGES  
de NOS COMMUNES

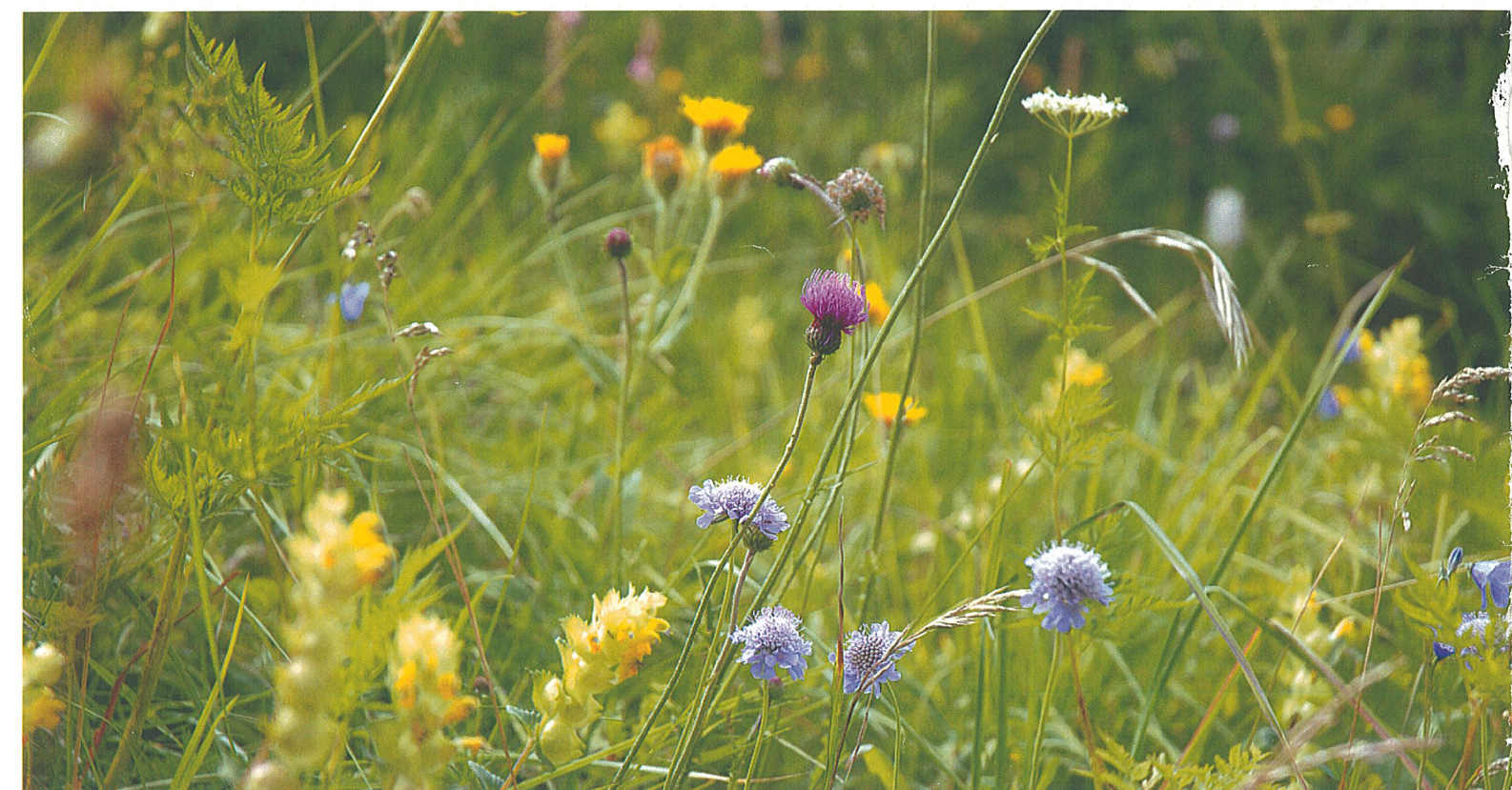



# CRITÈRES D'ÉVALUATION

## 1 / LA DÉMARCHE DE VALORISATION

inexistant | initié | réalisé | conforté

<b>Présentation des motivations pour l'obtention du label par le maire</b>				
Connaissance et prise en compte des exigences du label			**/**	****/*****
Connaissance et prise en compte du contexte local (culturel, économique, social, environnemental...)		*	**/**	****
<b>Stratégie d'aménagement paysager et de fleurissement</b>				
Cohérence entre le projet municipal, sa réalisation et sa gestion		*	**/**	****
Prise en compte du paysage dans le projet d'aménagement	*	**	**/**	****
Présence du végétal toute l'année		**	**/**	****
<b>Stratégie de gestion</b>				
Présence et cohérence de modes de gestion	*	**	**/**	****
Pertinence de la gestion en fonction des lieux	*	**	**/**	****

## 2 / ANIMATION ET PROMOTION DE LA DÉMARCHE

inexistant | initié | réalisé | conforté

<b>Actions vers la population</b>				
Information		*	**/**	****
Concertation	**/**	**	**/**	****
Animation		**	**/**	****
Promotion du label	*	**	**/**	****
<b>* Actions vers les touristes</b>				
Information / animation		**	**/**	****
Promotion du label	*	**	**/**	****
<b>* Actions vers les services municipaux</b>				
Information / concertation / coproduction		*	**/**	****
<b>* Actions vers les autres gestionnaires de l'espace public</b>				
Information / concertation / coproduction	*	**	**/**	****

## 3 / PATRIMOINE VÉGÉTAL ET FLEURISSEMENT

inexistant | initié | réalisé | conforté

<b>Arbres</b>				
Diversité botanique	*	**	**/**	****
Pertinence des plantations (choix des variétés et des techniques) en fonction des lieux		**	**/**	****
Qualité d'entretien et mesures de protection		**	**/**	****
Renouvellement	*	**	**/**	****
<b>Arbustes, plantes grimpantes</b>				
Diversité botanique	*	**	**/**	****
Pertinence des plantations (choix des variétés et des techniques) en fonction des lieux		**	**/**	****
Qualité d'entretien (taille notamment)		**	**/**	****
Renouvellement	*	**	**/**	****
<b>Pelouses, prairies, couvre-sols...</b>				
Pertinence des plantations (choix des variétés) en fonction des lieux	*	**	**/**	****
Qualité d'entretien		**	**/**	****
<b>Fleurissement</b>				
Diversité botanique	X	*	**/**	****
Pertinence des compositions (choix des variétés et des techniques) en fonction des lieux	X	**	**/**	****
Créativité	X	**	**/**	****
Harmonie des compositions (association végétale, couleurs, volume)	X	**	**/**	****
Qualité d'entretien	X	**	**/**	****

## 4 / GESTION ENVIRONNEMENTALE ET QUALITÉ DE L'ESPACE PUBLIC

inexistant | initié | réalisé | conforté

<b>Actions en faveur de la biodiversité</b>				
Connaissance et inventaire	X	**	**/**	****
Protection		**	**/**	****
Amélioration	*	**	**/**	****
Sensibilisation		**	**/**	****
<b>Actions en faveur des ressources naturelles</b>				
Sol (connaissance, protection, valorisation)	*	**	**/**	****
Eau (origine et économie de la ressource)		**	**/**	****
Intrants (réduction des produits de synthèse et solutions alternatives)		**	**/**	****
Déchets verts (limitation et valorisation)		**	**/**	****
Énergie (réduction des consommations et solutions alternatives)	*	**	**/**	****
<b>Actions en faveur de la qualité de l'espace public</b>				
Maîtrise de la publicité et des enseignes	X	**	**/**	****
Rénovation et entretien des façades	*	**	**/**	****
Effacement des réseaux	*	**	**/**	****
Intégration du mobilier urbain		**	**/**	****
Qualité de la voirie et des circulations		**	**/**	****
Propreté		**	**/**	****

## 5 / ANALYSE PAR ESPACE

inexistant | initié | réalisé | conforté

<b>Pertinence de l'aménagement paysager et de la gestion</b>				
Entrées de commune		*	**/**	****
Centre de commune			**/**	****
Quartiers d'habitation		*	**/**	****
<b>* Pertinence de l'aménagement paysager et de la gestion</b>				
Parcs et jardins			**/**	****
Jardins à vocation sociale et pédagogique	**/**	**	**/**	****
Abords d'établissements publics		*	**/**	****
Cimetières	**/**	**	**/**	****
Espaces sportifs	**/**	**	**/**	****
Zones d'activité		**	**/**	****
Espaces naturels		*	**/**	****
Maillages et coulées vertes	**/**	**	**/**	****
Infrastructures de déplacement	*	**	**/**	****
Autre espace			**/**	****

## 6 / LA VISITE DU JURY

inexistant | initié | réalisé | conforté

Présence d'un binôme élu et technicien		X	**/**	****
Organisation de la visite		*	**/**	****
Pertinence du circuit		*	**/**	****

critères spécifiques : critères à apprécier uniquement si la commune est concernée. \*

Pour plus d'information : [www.villes-et-villages-fleuris.com](http://www.villes-et-villages-fleuris.com)

Ces critères d'évaluation ont été établis en concertation avec les communes et le réseau à travers les enquêtes menées par le CNVVF entre 2009 et 2011. Ils ont été formalisés par un groupe de travail qui a associé des représentants des communes, des départements, des régions et du CNVVF.